

体験！発見！楽しい学び！

SUSTAINA KYOTO

さすてな京都イベント

6月は環境月間

さすてな京都で

工場見学と

1万株のアジサイ

を堪能しよう！

令和8年

6/1月～30火

6月は水曜日も開館します！

さすてな京都

アジサイ
フェア

2026

6月は、1万株のアジサイが見ごろを迎えます。
さすてな京都の開館時間に合わせて
アジサイを鑑賞いただけます。

開館時間

&アジサイ鑑賞

午前9時～午後5時

ご来場の皆さまへお願い

- アジサイ散策エリアでお食事はできません。
館内の休憩所「エコラウンジ」をご利用ください。
- ペットの入場は禁止です。(介助犬は入場いただけます)
- 今後の気温や降水量等の自然条件によっては、
アジサイの見ごろの時期にあたらぬ場合がございます。
あらかじめ御了承のうえ、御来場ください。

6/6(土)・7(日)は

「1万株のアジサイ
大満喫DAY」

を開催！

2日間限定!

6/6(土)・7(日)

だけの特別な日

「1万株のアジサイ大満喫DAY」

敷地内の車道が自由歩行エリアになります!

午前9時00分
～午後4時30分

6月6日(土)、7日(日)の2日間に限り、アジサイの小径沿いの歩道に加え、一部の車道を開放し、南部クリーンセンター内を自由に散策いただけます。
※自由歩行エリアは、車両(タクシー・自家用車)通行不可。



駐車場には限りがございますので無料臨時シャトルバス・公共交通機関をご利用ください。



特別プログラム

申込不要のワークショップ・ツアーを開催!

さすてな京都
ビオトープの生きもの缶バッジを作ろう!
(各日先着300個、小学生以下のお子様)
●時間:9:00～
無くなり次第終了

アジサイ&生きもの
塗り絵を楽しもう!
●時間:9:00～16:00



工場見学&アジサイ鑑賞ツアー (1日3回開催)

さすてな京都の工場見学ツアーで迫力満点の大規模施設を間近に見学した後、アジサイの小径にご案内します。

- 時間:①10:00～11:00
②12:30～13:30
③14:00～15:00
- 申込:不要。当日、先着順で受付。
- 定員:各回定員15名



※ツアー開催時の降雨状況によっては、ツアー内容を変更する場合があります。

特別展示



はたらく車

パッカー車、消防車※ほか

※消防車は7日午前中のみ展示。
災害が発生した場合はなし。

フォトスポットを
彩る顔出しパネル等
を提供します!



提供!

タカラサプライコミュニケーションズ株式会社



EV(電気自動車)

協力!

株式会社ホンダモビリティ近畿

マスコット
キャラクターが
やってくる!



[6日午前中のみ]

京の水からあすをつくる
京都市上下水道局
Kyoto City Water Supply and Sewerage Bureau

出張回収



リチウムイオン電池を含む小型電化製品(※)の出張回収を行います。
ご自宅で処分に困っているモバイルバッテリー等はありませんか?アジサイ鑑賞に合わせて是非御持参ください!
(※)30cm×40cm×40cm以下のもの

大満喫DAY以外の日は、以下の5品目に限って常時回収を実施しています。

- 1 モバイルバッテリー
- 2 加熱式たばこ
- 3 ハンディ扇風機
- 4 ワイヤレスイヤホン
- 5 電気カミソリ

無料シャトルバスを 「地下鉄竹田駅」「京阪 中書島駅」から運行します!

6月の土・日 6日・7日除く **無料シャトルバス** [マイクロバス]



【時刻表】

竹田駅東口→さすてな京都

竹田	中書島	さすてな京都
9:20	→ 9:40	→ 10:00
10:40	→ 11:00	→ 11:20
12:00	→ 12:20	→ 12:40
15:10	→ 15:30	→ 15:50

さすてな京都→竹田駅東口

さすてな京都	中書島	竹田
10:00	→ 10:20	→ 10:40
11:20	→ 11:40	→ 12:00
14:30	→ 14:50	→ 15:10
15:50	→ 16:10	→ 16:30

地下鉄「竹田駅(東口)」



地下鉄「竹田駅」3番出口を出て駐輪場を右手に東へ進み、横断歩道を2つ渡った駅ロータリー東側になります。

京阪「中書島駅」



京阪電車「中書島駅(南改札口)」から歩道を南側に約35メートル進み、横断歩道を2つ渡ります。そのまま南側に20メートル進んだ右手の伏見港公園ロータリー内となります。

注意)ロータリーの混雑具合により停車位置が変わりますのでご注意ください。

アジサイ大満喫DAY 6月6日・7日限定 **無料臨時シャトルバス**

(西口から名神南側道路へ)
東口ではありません。
ご注意ください。



【大型観光バス】

【時刻表】

竹田→さすてな京都

竹田	さすてな京都
8:30	→ 9:00
9:00	→ 9:30
9:30	→ 10:00
10:00	→ 10:30
10:30	→ 11:00
11:00	→ 11:30
11:30	→ 12:00
12:00	→ 12:30
12:30	→ 13:00
13:40	→ 14:10
14:10	→ 14:40
14:40	→ 15:10
15:10	→ 15:40
15:40	→ 16:10

さすてな京都→竹田

さすてな京都	竹田
9:20	→ 9:50
9:50	→ 10:20
10:20	→ 10:50
10:50	→ 11:20
11:20	→ 11:50
11:50	→ 12:20
13:00	→ 13:30
13:30	→ 14:00
14:00	→ 14:30
14:30	→ 15:00
15:00	→ 15:30
15:30	→ 16:00
16:00	→ 16:30
16:30	→ 17:00



【マイクロバス】

【時刻表】

中書島→さすてな京都

中書島	さすてな京都
8:50	→ 9:05
9:10	→ 9:25
9:30	→ 9:45
9:50	→ 10:05
10:10	→ 10:25
10:30	→ 10:45
10:50	→ 11:05
11:10	→ 11:25
11:30	→ 11:45
11:50	→ 12:05
12:10	→ 12:25
12:30	→ 12:45
13:10	→ 13:25
13:50	→ 14:05
14:10	→ 14:25
14:30	→ 14:45
14:50	→ 15:05
15:10	→ 15:25
15:30	→ 15:45
15:50	→ 16:05
16:10	→ 16:25

さすてな京都→中書島

さすてな京都	中書島
9:10	→ 9:25
9:30	→ 9:45
9:50	→ 10:05
10:10	→ 10:25
10:30	→ 10:45
10:50	→ 11:05
11:10	→ 11:25
11:30	→ 11:45
11:50	→ 12:05
12:10	→ 12:25
12:50	→ 13:05
13:30	→ 13:45
13:50	→ 14:05
14:10	→ 14:25
14:30	→ 14:45
14:50	→ 15:05
15:10	→ 15:25
15:30	→ 15:45
15:50	→ 16:05
16:10	→ 16:25
16:30	→ 16:45

地下鉄「竹田駅
(西口から名神南側道路へ)」



地下鉄「竹田駅」4番出口を出て名神高速道路の高架をくぐって右手付近。

京阪「中書島駅」



京阪電車「中書島駅(南改札口)」から歩道を南側に約35メートル進み、横断歩道を2つ渡ります。そのまま南側に20メートル進んだ右手の伏見港公園ロータリー内となります。

注意)ロータリーの混雑具合により停車位置が変わりますのでご注意ください。

くわしくは
こちら



イベントのご案内

事前申込

● 電話 : 075-606-2548 (開館日の9:00～17:00)

休館日:水曜日、年末年始(令和8年 6月は無休)

● メール : moushikomi@sustaina-kyoto.jp

● 必要事項: ● お申込みになるイベント名

- 代表者のお名前
- 申込人数(大人・子ども)、お子様の学年・年齢
- 電話番号
- ご希望の日時(複数回開催の場合)

※メールでお申込みの方は、申込後5日以内に受付完了返信がない場合、お電話でご確認ください。
 ※各受付時間外の申込みは無効になります。
 ※小学生以下の方は要保護者同伴。
 ※先着順のイベントは定員になり次第受付終了。
 ※ご家族単位でのお申込みをお願いいたします。
 ※申込期間終了後に生じた空席についてはお問い合わせください。

イベント
カレンダーは
こちら



全てのイベント

参加無料



6/13(土)、20(土)

アジサイ&生きもの 塗り絵を楽しもう!

アジサイ鑑賞の記念に!
 さすてな京都・オリジナルの
 塗り絵に色塗りしよう!

- 申込: 不要。随時参加可。
- 時間: 10:00-16:00

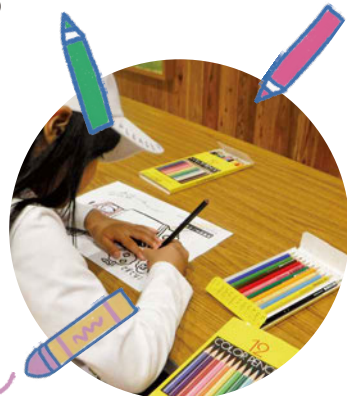

随時
受付

6/14(日)

観察と実験で 「アジサイ博士」 になろう!

アジサイのお花の観察や「色水」実験を通して、「アジサイ博士」になっちゃおう!

- 講師: 黒田明彦氏 (野生生物を調査研究する会)
- 申込期間: 5月25日(月)～
- 申込方法: 電話・来館
- 時間: 13:00～14:00
- 定員: 8組(32名)



6/21(日)

- 申込期間: 5月28日(木)～6月4日(木)

6/27(土)

- 申込期間: 6月11日(木)～18日(木)

梅雨を彩るアジサイを「挿し木」で増やして、おうちで育ててみよう!

- 講師: 城山巖夫氏 (名神深草森の会)
- 申込方法: 電話・来館・メール
- 時間: 13:00～14:00
- 定員: 8組(32名)

挿し木でアジサイ を育てよう!



抽選

6/28(日)

アジサイで押し花の しおりを作ろう!

アジサイなどの「押し花」を材料に、オリジナルのしおりを作ろう!

- 申込期間: 6月9日(火)～
- 申込方法: 電話・来館
- 時間: 13:00～14:00
- 定員: 各日8組(32名)



先着

7/4(土)

「生きもの のつながり」を ゲームで学ぼう!

家族でついつい夢中になる「いきものカードゲーム」で遊ぼう!

- 申込期間: 6月16日(火)～
- 申込方法: 電話・来館
- 時間: 13:00～14:00
- 定員: 8組(32名)



7/5(日)

幼児大歓迎! 福笑いと ぬりえでオリジナル ポスター作り

環境に関するポスターを自由な発想でつくろう! 絵を描いたり色を塗ったりして、メッセージを伝えよう!

- 申込期間: 6月16日(火)～
- 申込方法: 電話・来館
- 時間: 13:00～14:00
- 定員: 8組(32名)



先着

7/11(土)

さすてな自然観察会 ～夏のビオトープで 花や昆虫を探そう!～

夏を迎えたビオトープで、トンボや植物を観察しよう!

- 申込期間: 6月22日(月)～
- 申込方法: 電話・来館
- 時間: 10:30～11:30
- 定員: 20名



先着

7/12(日)

食ロスをゲームで 学ぼう!

もったいない食べ物のゴミについて学んで、地球環境と食べ物たちを守ろう! 目指せ食品ロスゼロマスター!

- 申込期間: 6月22日(月)～
- 申込方法: 電話・来館
- 時間: 13:00～14:00
- 定員: 8組(32名)

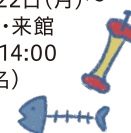

先着

記録と対応 報告展示

京都市南部クリーンセンター 粗大ごみピット火災

令和8年1月14日、南部クリーンセンターの粗大ごみピットで大規模な火災が発生しました。原因と推定されるのは、粗大ごみの中に紛れ込んでいた「リチウムイオン電池」です。火は丸2日間にわたって燃え続け、施設に甚大な被害をもたらしたほか、さすてな京都も約2ヶ月半の間、休館を余儀なくされました。「知らずに捨ててしまった」「これくらいなら大丈夫だろう」という誤った認識は、私たちの「行われるのが当然」と思ってしまいがちな「ごみ処理」を根底から脅かします。

「さすてな京都」の再開に合わせて、火災直後の現場や、復旧の様子を皆さまに知っていただくための「報告展」を実施しています。

「単なる火災」の報告ではなく、私たちの暮らしを守るための「生きた教材」として、ご覧いただきたい幸いです。

ごみを「正しく捨てた場合」と「正しく捨てなかった場合」に、皆さまが知らないところで起きている「リアルな現場」について、工場見学と合わせてぜひご覧ください。

● 展示場所 さすてな京都2階 工場見学通路内「プラトホーム」



2026年1月15日 京都新聞(利用許諾済み)



この時期恒例となった企画が戻ってきます!!

令和8年
4/2(木) - 7/12(日)
1F 企画展示室

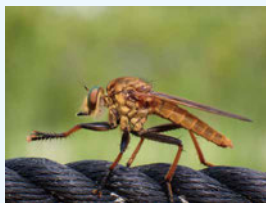
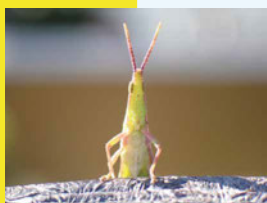
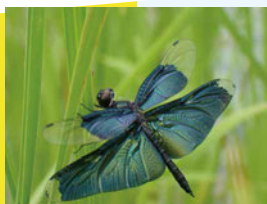

多様は楽しいで賞 2026

開館から7年目を迎えたさすてな京都のビオトープには、昨年も多く生きものが訪れました。そんな生きものたちの暮らしぶりをとらえたフシギ写真を展示し、生きもののイチ押しポイントを「〇〇賞」として紹介します! 今年も新たに、生きものをモチーフにした塗り絵もご用意しています!

発見!
さすてな京都で見られる多様な生きもの
フシギ写真展



謎解き体験プログラム

未来の南部クリーンセンターから **SOS!**
 みんなの力でごみの事故を防いで！

参加無料

対象
 小学生
 (大人の方も一緒に楽しめます)

所要時間
 約60~90分

さすてな京都に、
 新しく「謎解き体験プログラム」が登場しました！
 ご家族やお友達など、みんなで施設内を探索しながら、
 クリーンセンターを困らせている
 「ごみ」を調査するミッションに挑戦してみませんか？

ストーリー

未来の南部クリーンセンターの所長からのSOSが届いています！
 「みんな、助けてほしい！私は、未来(203X年)の南部クリーンセンターの所長です。
 実は、未来では『正しく捨てられなかったごみ』が原因で、事故が起きたり、
 もったいないものが増えて困ってるんだ。未来を救えるのは、『今』の時代のみなんだ！」

参加フロー

- 1 左の冊子を受け取って、調査に出発！
- 2 展示室や工場見学通路を順に回って謎を解こう！
- 3 最後は1階のエコラウンジで「調査完了試験」に挑戦！
- 4 答えがわかったらスタッフに報告して、「合格スタンプ」をゲットしよう！



工場見学定時ツアー

当日現地
 受付のみ



- 日時: ① 10:00~ ② 14:00~ 各回 約75分
- 定員: 14名

さすてな京都スタッフが案内、解説する工場見学ツアーです。ごみが処理される様子や、ごみの有効活用、展望台からの眺望等について解説します。催行しない日もありますので、さすてな京都ホームページの「お知らせ」にて催行予定をご確認ください。



スポンサーになってくださる企業・団体の皆様を募集しています！！

さすてな京都は、1万株のアジサイが咲き誇るアジサイの新名所です。更なるアジサイの植替えに要す費用を寄付いただけますと、企業・団体の名称等を掲示させていただきます。

詳しくは、こちらのQRコードを読み込んで御確認ください。



大募集
 アジサイ
 スポンサー
 さすてな京都

京都市南部クリーンセンター環境学習施設



入場
 無料

- 開館時間 9:00~17:00
- 休館日 水曜日、年末年始(令和8年6月は無休)
- 住所 京都市伏見区横大路八反田29
- TEL&FAX TEL 075-606-2548 FAX 075-606-2549

「さすてな京都」の情報は
 随時SNSで発信しています！

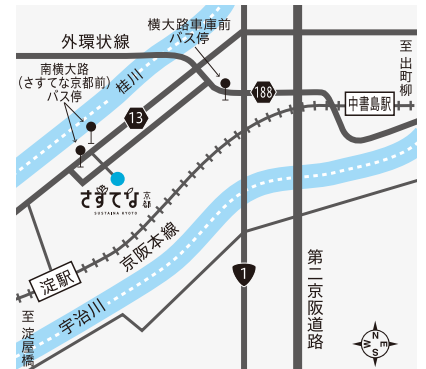

京阪電車「中書島駅」または「淀駅」から市バス20号系統・京都京阪バス24A系統に乗りし「南横大路(さすてな京都前)」バス停下車徒歩5分
 竹田駅東口から市バス(81・南5・南8号系統)に乗りし「横大路車庫前」バス停下車徒歩20分

くわしいアクセス情報はこちら



※さすてな京都へは公共交通機関でお越しください。